

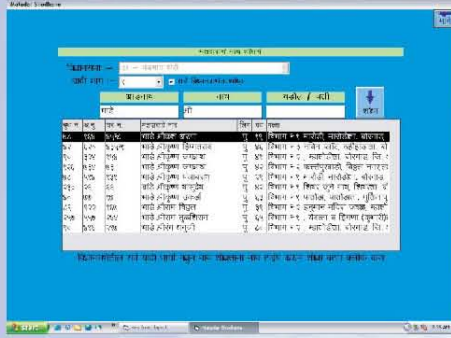

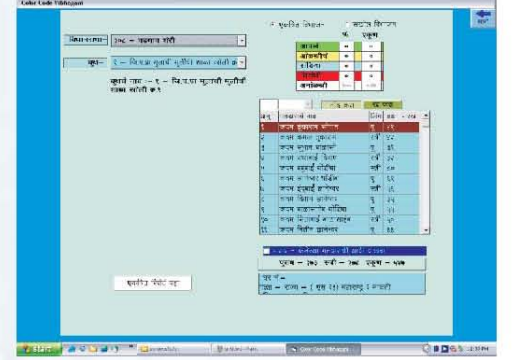

ह्या सॉफ्टवेअरमधुन मतदार यादीची वेगवेगळ्या १३ प्रकारानी विभागणी करणे शक्य आहे

सुविधा मध्ये आपले क्षेत्र म्हणजेच विधानसभेच्या नकाशावरून सर्वेक्षण तसेच मतदार शोधणे, झालेले मतदान, तसेच या सर्वांचा निष्कर्ष म्हणजे आपला एक्झिट पोल ग्राफ पाहता येतो.



संपूर्ण विधानसभेतून किंवा कोणत्याही ठराविक यादी भागातून हवा तो मतदार शोधणे सहजगत्या शक्य. संपूर्ण नाव न टाईप करता केवळ नावातील अथवा आडनावातील पहिले अक्षर टाईप करुन नंतर \* टाईप केलेस नाव अत्यंत कमी वेळेत शोधता येते.

विधानसभा क्षेत्रातील किंवा यादी भागातील मतदारांची वयानुसार यादी एकूण संख्येसह , तसेच स्त्री, पुरुष एकूण संख्येसह पाहता येते.

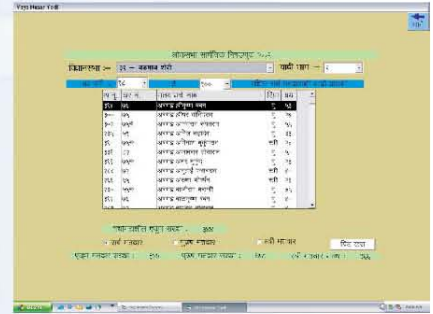

### तयार यादी

- १) अल्फाबेटीकल यादी
- २) आडनावांनुसार यादी
- ३) घरनंबरनुसार यादी
- ४) पत्त्यानुसार यादी
- ५) गड्डा मतदान यादी
- ६) दुबार मतदार यादी
- ७) वयानुसार यादी

### नियोजनानंतरच्या यादया

- ८) कार्यकर्त्यानुसार यादी
- ९) संघटना यादी
- १०) गांव तालुकानुसार संघटना यादी
- ११) जातीनुसार यादी
- १२) मृत मतदार यादी
- १३) बदललेल्या पत्त्यानुसार यादी



विधानसभा नकाशा.  
आपले क्षेत्र पूर्ण विधानसभा ग्राफसह.

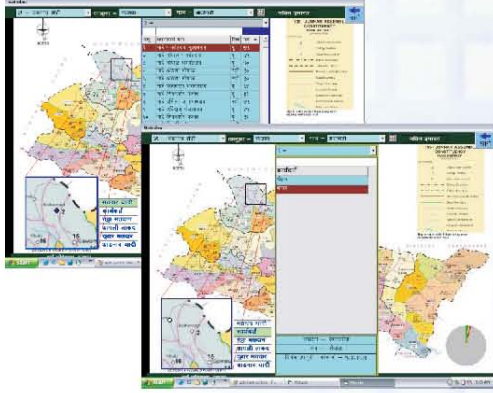
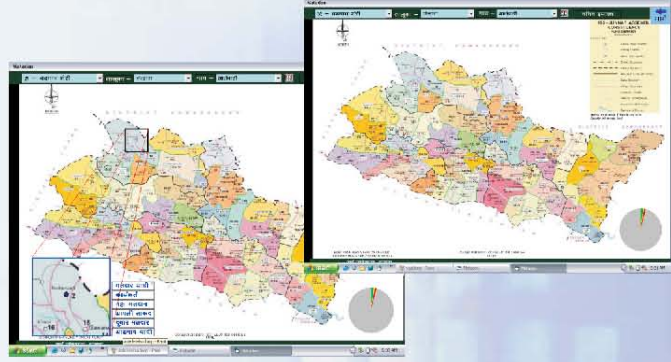

बुथवरील कार्यकर्त्याची यादी तसेच बुथची मतदार  
यादी नकाशावरून त्वरीत पाहता येते.

निवडणुकीचे विभागवार नियोजन करण्याकरीता  
व प्रचाराचा आराखडा ठरविण्याकरिता  
नकाशावरतीच कार्यकर्ता, मतदार विभाजन तसेच  
बुथनिहाय आपल्या प्रभावाचे मार्किंग करता येते.

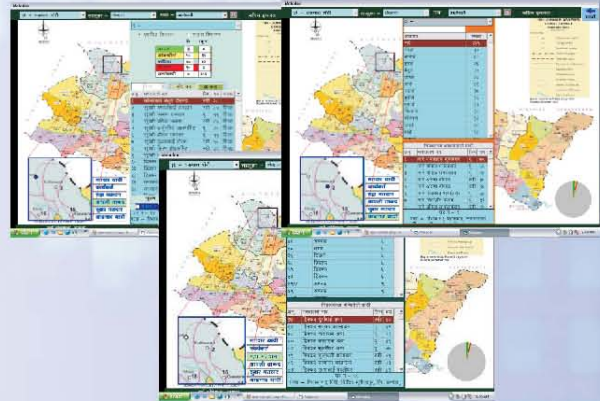

आपल्या प्रभावाचे मार्किंग केल्यानंतर निवडणुकीच्या  
निकालाचे चित्र ग्राफच्या स्वरूपात मिळते.

- आमची कंपनी निवडणूक क्षेत्रातील आधुनिकीकरणाची सुरुवात करणारी कंपनी ठरली आहे. २००३ मधील लोकसभा व विधानसभा निवडणुकीमध्ये महाराष्ट्रातील अंदाजे ८० उमेदवारांनी त्यावेळी आमचे राज्यकर्ता सॉफ्टवेअर वापरून प्रचाराचे अत्यंत प्रभावी नियोजन केले होते.
- त्यानंतर हरियाणा विधानसभा तसेच पुणे, पिंपरी-चिंचवड, ठाणे, नागपूर, कोल्हापूर, कल्याण-डोंबिवली, नांदेड, नवी मुंबई, जळगांव, सांगली मिरज कुपवाड, अहमदनगर, धुळे या महापालिकांमध्ये मतदार यादद्या बनविणेसाठी तसेच तेथील नगरसेवकांनी, उमेदवारांनी मी नगरसेवक हे सॉफ्टवेअर वापरले आहे.
- महाराष्ट्रातील ७० नगरपालिकांनी राज्यकर्ता हे मतदारयाद्या बनविण्याचे सॉफ्टवेअर वापरून अत्यंत सोप्या पध्दतीने बनविल्या होत्या. महाराष्ट्रातील जिल्हापरिषदा, पंचायत समित्यांच्या निवडणुकीमध्येदेखील राज्यकर्ता चा प्रभावी वापर झाला आहे.
- आम्ही आता हे सॉफ्टवेअर प्रथमच ग्राफिकल मध्ये उपलब्ध करून देत आहोत. हेतु हाच की वापरणाऱ्या व्यक्तिला सर्व गोष्टी अत्यंत सोप्या पध्दतीने वापरता याव्यात. आशा आहे की आपण देखील हे सॉफ्टवेअर वापरून प्रचाराचे नियोजन सोप्या, सुटसुटीत पध्दतीने करू शकाल.

**नियोजनबद्ध प्रचाराचे सॉफ्टवेअर व मतदार स्लिपांसाठी**



# Unity Infotech

Shop No 12, Drushti Appartments, Sr. No - 86/1A/1B,  
Kothrud, Pune - 411038. Maharashtra.